

# Marcos Gonzales e Priscila Yossano

A aposta em cores claras e móveis contemporâneos foi o ponto de partida para integrar o home com a sala de jantar e living. O segredo da integração foi a criação de um painel giratório para a TV, feito com embuia. A iluminação embutida de ponta a ponta, unifica o living com a sala de jantar, que dá acesso à cozinha, lavabo e escritório. Além de integrar os ambientes, o projeto de interiores dos arquitetos Priscila Yossano e Marcos Gonzalez se baseou na funcionalidade pensada no conforto e no dia a dia da família – jovem casal com um bebê. “A proposta era de um ambiente claro e prático”, afirmam. Móveis claros e com design moderno funcionam como aliados à elegância dos ambientes. Para contrastar com os tons neutros, cores são aplicadas em acessórios, como almofadas e objetos de decoração. A escada helicoidal quebra a frieza das linhas retas e garante charme ao pé direito duplo dos ambientes. A luz natural é explorada ao máximo através de esquadrias que ocupam quase toda a parede do living da casa de 380 m<sup>2</sup>. Um grande tapete no living também se contrapõe à frieza do piso em porcelanato, agregando conforto e beleza ao projeto.

## principais colaboradores

Alus Aluminium, Luminarea, Bicho Papão e Elenice Decorações

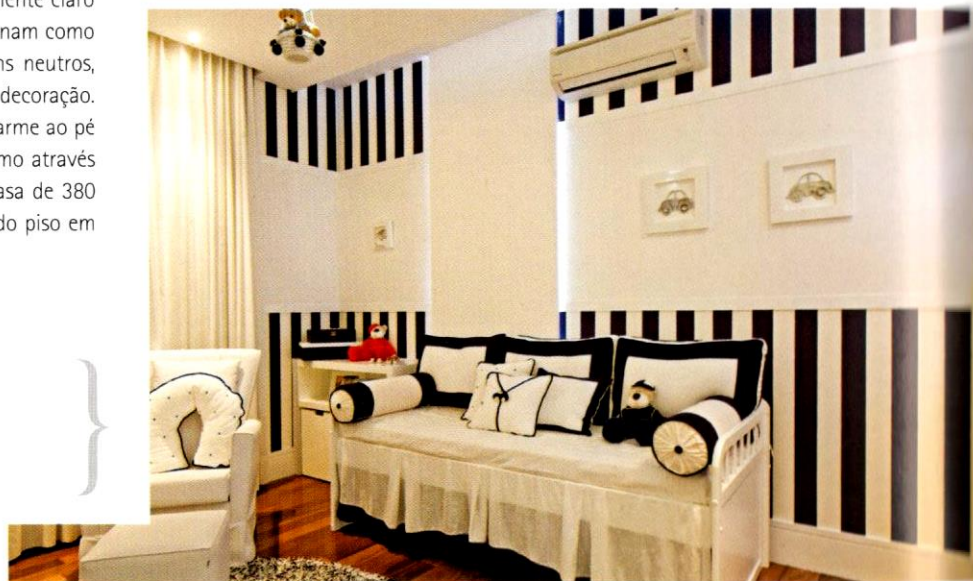

## Os profissionais

Priscila Yossano é formada em arquitetura e urbanismo pela Universidade Mackenzie (São Paulo). Marcos Gonzales é formado em arquitetura e urbanismo pela Pontifícia Universidade Católica (PUC) de Campinas. Ambos possuem mestrado em design de interiores pela Florence Design Academy, em Florença, na Itália, e receberam premiações da FDA Elite Student Award e pela Suite Máster do Casal na Casa Cor Sorocaba 2009.

Endereço: Av. Juscelino Kubitschek, 753, sala 61, Sorocaba/SP | Tel.: (15) 3233-4552 / 7834-7413

E-mail: contato@yossanogonzales.com.br



O generoso pé-direito do living  
foi destacado por uma escada  
helicoidal em balanço

